



CONFIDENCIAL P/ CNPJ: 7.014.470/0001-53

PLACA: HLQ3860

DATA/HORA : 22/8/2019 14:06:06

Restrições	✓	Leilão	✓	Índice de Sinistro	✓
Histórico de Roubo e Furto	✓	Furto	✓	Parecer Técnico	✓
Outras Informações Sinistro	✓	IPVA	✓		

Não consta - ✓ Consta Informação- ✗

DADOS DO VEÍCULO

PLACA	HLQ3860	CHASSI	9BD15822AC6678140
RENAVAM	00450601110	Dt. Emiss.CRV	31/01/2012
MUNICÍPIO	UBERLANDIA - MG	MARCA/MODELO	FIAT/UNO MILLE ECONOMY
PROCEDÊNCIA	NACIONAL	TIPO	AUTOMOVEL
ANO FAB	2012	ANO MODELO	2012
COR	PRATA	CARROCERIA	78541166
COMBUSTÍVEL	ALCOOL/GASOLINA	ESPÉCIE	PASSAGEIRO
CAP. PASSAG.	5	POTÊNCIA	66
CAP. CARGA	0.0	CMT	1.62
CILINDRADA	1000	EIXOS	0
PBT	1.22	REMARC. CHASSI	NORMAL
MOTOR	146E10110725577	SITUAÇÃO VEIC.	CIRCULACAO
CÂMBIO			

INFORMAÇÕES/BASE ESTADUAL

PLACA	HLQ3860	MUNICÍPIO	UBERLANDIA-MG
FABRICAÇÃO	2012/2012	MARCA/MODELO	FIAT - UNO MILLE ECONOMY
COR	PRATA	RENAVAM	450601110
CHASSI	9BD15822AC6678140	MOTOR	146E10110725577

PROPRIETÁRIO

ATUAL RODOBAN TRANSP

MULTAS

As multas do veículo não fazem parte do escopo das pesquisas e não são responsabilidade do cedente. Para consulta de multas e débitos, favor consultar os órgãos municipais, órgãos estaduais e federais competentes.

Nos casos de veículos ofertados em leilões, existem Companhias de Seguros que estão alterando a política de aceitação do bem, reduzindo em alguns casos até 70% da tabela FIPE. Todo o critério da avaliação do risco para aceitação ou não de seguro automotivo compete as Companhias de Seguros, isentando a Xpertia de qualquer responsabilidade sobre o seguro. A responsabilidade da Xpertia limita-se a transmitir na íntegra e fielmente as informações sobre veículos automotores registrados em Bases de Dados (Públicas ou Privadas), detentoras das informações. As informações exibidas nesta consulta são as que se encontram disponíveis na data e hora da consulta nas Bases de Dados públicas ou privadas, cabendo ao CNPJ (contratante), em caso de dúvida ou divergência, consultar diretamente o órgão competente. Estas informações são confidenciais e deverão ser utilizadas, única e exclusivamente, para orientação das transações comerciais do CNPJ (contratante), responsabilizando-se civil e criminalmente por danos que ocasionar a terceiros, quando utilizadas em desacordo com a legislação em vigor. O CNPJ (contratante), declara ter ciência que todas as informações prestadas no corpo desta consulta visam exclusivamente colaborar com o processo de averiguação de procedência do veículo, servindo apenas como uma ferramenta de análise prévia e não como elemento de decisão única para vistoria ou comercialização do veículo. O levantamento das informações veiculares via consulta eletrônica jamais substituirá a consulta do órgão oficial, especialmente pelo fato de que as informações podem ser acrescidas, modificadas ou retiradas de forma on-line pelos órgãos públicos, (Federal, Estadual e Municipal), ou instituições financeiras e seguradoras. Nos veículos cadastrados em outros estados pode haver vícios ocultos, restrições débitos ou bloqueios que só irão constar no prontuário do veículo no momento da transferência efetiva para o estado.

RESTRIÇÕES BASE ESTADUAL

RESTRIÇÃO 1 NADA CONSTA

RESTRIÇÃO 2 NADA CONSTA

RESTRIÇÃO 3 NADA CONSTA

RESTRIÇÃO 4 NADA CONSTA

RESTRIÇÕES

NADA CONSTA

RENAJUD DETALHADO

VEICULO NÃO POSSUI RESTRIÇÃO

GRAVAME

RESTR. FINANC. VEICULO SEM RESTRICOES ATIVAS
NA BASE SNG

COMUNICAÇÃO DE VENDAS

NAO CONSTA COMUNICACAO DE VENDAS

DECODIFICADOR DE PLACA

PLACA HLQ3860

EMPLACAMENTO MINAS GERAIS

DECODIFICADOR DE CHASSI

CHASSI 9BD15822AC6678140

VEÍCULO FIAT/Uno Mille Fire Economy 1.0 Flex 4P

MONTADORA FIAT

ANO MODELO 2012

COMBUSTÍVEL Flexivel Alcool/Gasolina

QTDE. EIXOS

TIP CARROCERIA Hatchback

PAÍS Brasil

Região Geogr. America do Sul

LOCAL FAB N/I

INDICIO DE SINISTRO

NADA CONSTA

OUTRAS INFORMAÇÕES DE SINISTRO

NADA CONSTA

ROUBO E FURTO - ATIVO

VEICULO NAO INDICA OCORRENCIA DE ROUBO/FURTO

Nos casos de veículos ofertados em leilões, existem Companhias de Seguros que estão alterando a política de aceitação do bem, reduzindo em alguns casos até 70% da tabela FIPE. Todo o critério da avaliação do risco para aceitação ou não de seguro automotivo compete as Companhias de Seguros, isentando a Xpertia de qualquer responsabilidade sobre o seguro. A responsabilidade da Xpertia limita-se a transmitir na íntegra e fielmente as informações sobre veículos automotores registrados em Bases de Dados (Públicas ou Privadas), detentoras das informações. As informações exibidas nesta consulta são as que se encontram disponíveis na data e hora da consulta nas Bases de Dados públicas ou privadas, cabendo ao CNPJ (contratante), em caso de dúvida ou divergência, consultar diretamente o órgão competente. Estas informações são confidenciais e deverão ser utilizadas, única e exclusivamente, para orientação das transações comerciais do CNPJ (contratante), responsabilizando-se civil e criminalmente por danos que ocasionar a terceiros, quando utilizadas em desacordo com a legislação em vigor. O CNPJ (contratante), declara ter ciência que todas as informações prestadas no corpo desta consulta visam exclusivamente colaborar com o processo de averiguação de procedência do veículo, servindo apenas como uma ferramenta de análise prévia e não como elemento de decisão única para vistoria ou comercialização do veículo. O levantamento das informações veiculares via consulta eletrônica jamais substituirá a consulta do órgão oficial, especialmente pelo fato de que as informações podem ser acrescidas, modificadas ou retiradas de forma on-line pelos órgãos públicos, (Federal, Estadual e Municipal), ou instituições financeiras e seguradoras. Nos veículos cadastrados em outros estados pode haver vícios ocultos, restrições débitos ou bloqueios que só irão constar no prontuário do veículo no momento da transferência efetiva para o estado.

HISTÓRICO DE ROUBO E FURTO

NÃO EXISTE OCORRÊNCIA DE HISTÓRICO DE ROUBO E FURTO

PARECER TÉCNICO

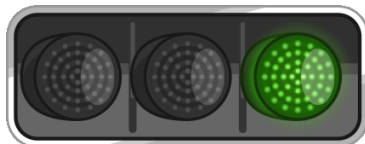

Verde

HISTÓRICO DE OFERTA EM LEILÃO

NÃO EXISTE OFERTA PARA ESTE VEÍCULO

VEICULO NÃO OFERTADO 

VEÍCULO OFERTADO 

BASE 1  BASE 2  BASE 3 

Nos casos de veículos ofertados em leilões, existem Companhias de Seguros que estão alterando a política de aceitação do bem, reduzindo em alguns casos até 70% da tabela FIPE. Todo o critério da avaliação do risco para aceitação ou não de seguro automotivo compete as Companhias de Seguros, isentando a Xpertia de qualquer responsabilidade sobre o seguro. A responsabilidade da Xpertia limita-se a transmitir na íntegra e fielmente as informações sobre veículos automotores registrados em Bases de Dados (Públicas ou Privadas), detentoras das informações. As informações exibidas nesta consulta são as que se encontram disponíveis na data e hora da consulta nas Bases de Dados públicas ou privadas, cabendo ao CNPJ (contratante), em caso de dúvida ou divergência, consultar diretamente o órgão competente. Estas informações são confidenciais e deverão ser utilizadas, única e exclusivamente, para orientação das transações comerciais do CNPJ (contratante), responsabilizando-se civil e criminalmente por danos que ocasionar a terceiros, quando utilizadas em desacordo com a legislação em vigor. O CNPJ (contratante), declara ter ciência que todas as informações prestadas no corpo desta consulta visam exclusivamente colaborar com o processo de averiguação de procedência do veículo, servindo apenas como uma ferramenta de análise prévia e não como elemento de decisão única para vistoria ou comercialização do veículo. O levantamento das informações veiculares via consulta eletrônica jamais substituirá a consulta do órgão oficial, especialmente pelo fato de que as informações podem ser acrescidas, modificadas ou retiradas de forma on-line pelos órgãos públicos, (Federal, Estadual e Municipal), ou instituições financeiras e seguradoras. Nos veículos cadastrados em outros estados pode haver vícios ocultos, restrições débitos ou bloqueios que só irão constar no prontuário do veículo no momento da transferência efetiva para o estado.

**DADOS GERAIS:**

DATA:	22/08/2019	STATUS:	NÃO CONFORME
CLIENTE:	UGO ROSSI FILHO - LEILOEI	Nº DO LAUDO:	3092868
UNIDADE:	JURUBATUBA	VISTORIADOR:	ALEXANDRE FERNANDES

DADOS DO VEICULO:

FABRICANTE/MARCA:	FIAT	MODELO/VERSÃO:	FIAT - UNO MILLE ECONOM
ANO FAB./MODELO:	2012 / 2012	COR:	PRATA
PLACA:	HLQ-3860	CIDADE:	UBERLANDIA-MG
Nº DO CHASSI NO VEÍC.:	9BD15822AC6678140	Nº DO MOTOR NO VEÍC.:	146E10110725577
Nº DO CHASSI NA BIN:	9BD15822AC6678140	Nº DO MOTOR NA BIN:	146E10110725577
Nº DO CHASSI NO CRLV:		Nº DO MOTOR NO CRLV:	
Nº DO CÂMBIO NO VEÍC.:	SEM ACESSO	COMBUSTÍVEL:	FLEX
Nº DO CÂMBIO NA BIN:	N/I	KM:	203250

1 - CONDIÇÃO DA NÚMERAÇÃO DO CHASSI:

✓ DENTRO DOS PADRÕES DO FABRICANTE

2 - CONDIÇÃO DA NUMERAÇÃO DO MOTOR:

✓ DENTRO DOS PADRÕES
✓ É A MESMA QUE CONSTA NA BIN

3 - CONDIÇÃO DA NUMERAÇÃO DO CÂMBIO:

✓ NÃO CADASTRADA NA BIN
✓ OBSTRUÍDA / SEM ACESSO (ITEM EXCLUÍDO DE PARECER)

4 - CONDIÇÕES DAS ETIQUETAS ETA:

✓ COMPARTIMENTO DO MOTOR ORIGINAL / DENTRO DOS PADRÕES DO FABRICANTE
✓ BATENTE DA PORTA ORIGINAL / DENTRO DOS PADRÕES DO FABRICANTE
✓ ASSOALHO NÃO OBRIGATÓRIA

5 - DATA DO CINTO DE SEGURANÇA:

✓ DIANTEIRO ESQUERDO COMPATÍVEL COM O ANO DO VEÍCULO
✓ TRASEIRO ESQUERDO COMPATÍVEL COM O ANO DO VEÍCULO
✓ TRASEIRO DIREITO COMPATÍVEL COM O ANO DO VEÍCULO
✓ DIANTEIRO DIREITO COMPATÍVEL COM O ANO DO VEÍCULO

6 - CONDIÇÃO DA GRAVAÇÃO DO CHASSI NOS VIDROS:

✓ VIDRO DIANTEIRO (PARA-BRISA) ORIGINAL / DENTRO DOS PADRÕES DO FABRICANTE
✓ VIDRO DA PORTA DIANTEIRA ESQUERDA ORIGINAL / DENTRO DOS PADRÕES DO FABRICANTE
✓ VIDRO DA PORTA TRASEIRA ESQUERDA ORIGINAL / DENTRO DOS PADRÕES DO FABRICANTE

OBSERVAÇÕES DO VEÍCULO:

TETO TROCADO. PAINEL DIANTEIRO SUBSTITUÍDO.

OBSERVAÇÕES GERAIS:

O presente laudo possui caráter informativo de análise particular do veículo vistoriado, não substituindo a Perícia Oficial do Instituto de Criminalística - A unidade Super Visão prestadora de serviço abaixo descrita não se responsabiliza por quaisquer modificações posteriores a realização do laudo, baseados nos itens que contemplam esta vistoria, sendo que sua validade é no exato momento da vistoria - O status/resultado final do presente laudo segue o critério de avaliação desenvolvido pela Super Visão Perícias Vistórias Ltda, podendo este ser alterado a qualquer momento, sem prévia comunicação. A unidade Super Visão prestadora de serviço abaixo descrita, repassa na íntegra os dados fornecidos pela empresa de consulta/pesquisa, não se responsabilizando pelas informações dos mesmos. Informamos que as nomenclaturas dos resultados foram alteradas para Aprovado com Apontamento (substituindo a Ressalva) e Não Conforme (substituindo o Reprovado). Última revisão de Critérios: 11/03/19. Não nos responsabilizamos por eventuais divergências de Status ref. a esta revisão/atualização.

Critério de avaliação da seguradoras:

Após receber este laudo, o cliente fica ciente que as companhias de seguro possuem seus próprios métodos e critérios de avaliação do risco para aceitação ou não de automóveis, por esse motivo informamos que o critério de avaliação da Super Visão bem como o resultado final da vistoria, independe da aceitação ou não da seguradora.

ALEXANDRE FERNANDES - 26.498.106-6
Vistoriador

JAMILLE SOUZA DE SÁ - 49.757.591-7
Auxiliar Conferente

Eu, UGO ROSSI /UGO ROSSI FILHO - LEILOEIRO declaro ter recebido o seguinte da: SUPERVISAO JURUBATUBA VISTORIAS AUTOMOTIVAS LTDA - ME e CNPJ: 07.014.470/0001-53 e compreendido todas as informações contidas neste laudo no ato da inspeção do veículo, concordando que quaisquer esclarecimentos futuros sobre as condições do veículo ora vistoriado somente poderão ser solicitados por mim.

SUPER VISÃO: SEGURANÇA PARA QUEM COMPRA. TRANQUILIDADE PARA QUEM VENDE!



FOTOGRAFIAS DO LAUDO: 3092868

CHASSI



MOTOR

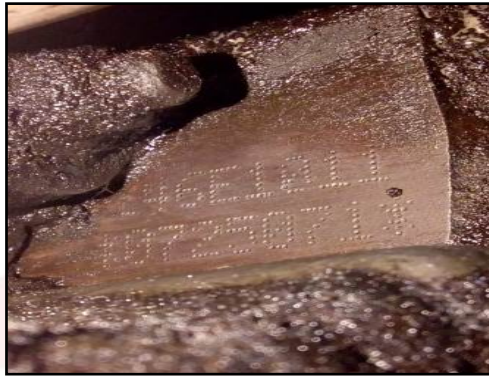

FRENTE



TRASEIRA



PLACA



DATA DO CINTO DE SEGURANÇA

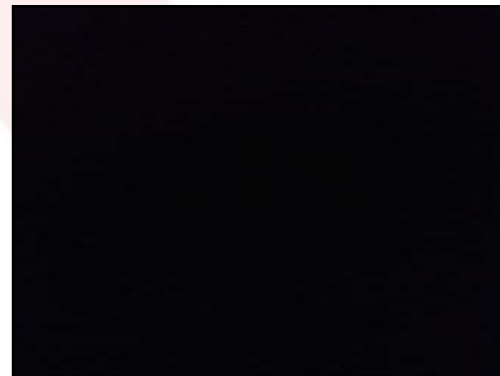

CÂMBIO



ETIQUETA ETA MOTOR



KM



ALEXANDRE FERNANDES - 26.498.106-6
Vistoriador

JAMILLE SOUZA DE SÁ - 49.757.591-7
Auxiliar Conferente

Eu, UGO ROSSI /UGO ROSSI FILHO - LEILOEIRO declaro ter recebido o seguinte da: SUPERVISAO JURUBATUBA VISTORIAS AUTOMOTIVAS LTDA - ME e CNPJ: 07.014.470/0001-53 e compreendido todas as informações contidas neste laudo no ato da inspeção do veículo, concordando que quaisquer esclarecimentos futuros sobre as condições do veículo ora vistoriado somente poderão ser solicitados por mim.

SUPER VISÃO: SEGURANÇA PARA QUEM COMPRA. TRANQUILIDADE PARA QUEM VENDE!



FOTOGRAFIAS DO LAUDO: 3092868

LACRE



FOTO ETA COLUNA



TORRE AMORT DIANT / DIREITA



TORRE AMORT DIANT / ESQUERDA



LONGARINA DIANT / DIREITA



LONGARINA DIANT / ESQUER



LONGARINA TRASEIRA / DIREITA



LONGARINA TRASEIRA / ESQUERDA



EXTRA



ALEXANDRE FERNANDES - 26.498.106-6
Vistoriador

JAMILLE SOUZA DE SÁ - 49.757.591-7
Auxiliar Conferente

Eu, UGO ROSSI /UGO ROSSI FILHO - LEILOEIRO declaro ter recebido o seguinte da: SUPERVISAO JURUBATUBA VISTORIAS AUTOMOTIVAS LTDA - ME e CNPJ: 07.014.470/0001-53 e compreendido todas as informações contidas neste laudo no ato da inspeção do veículo, concordando que quaisquer esclarecimentos futuros sobre as condições do veículo ora vistoriado somente poderão ser solicitados por mim.

SUPER VISÃO: SEGURANÇA PARA QUEM COMPRA. TRANQUILIDADE PARA QUEM VENDE!