



CONFIDENCIAL P/ CNPJ: 7.014.470/0001-53

PLACA: HEE1904

DATA/HORA : 23/8/2019 10:49:16

Restrições	✓	Leilão	✗	Índice de Sinistro	✓
Histórico de Roubo e Furto	✓	Furto	✓	Parecer Técnico	⚠
Outras Informações Sinistro	✓	IPVA	✓		

Não consta - ✓ Consta Informação - ✗

DADOS DO VEÍCULO

PLACA	HEE1904	CHASSI	9BD15802774891953
RENAVAM	00898084032	Dt. Emiss.CRV	11/01/2010
MUNICÍPIO	UBERLANDIA - MG	MARCA/MODELO	FIAT/UNO MILLE FIRE FLEX
PROCEDÊNCIA	NACIONAL	TIPO	AUTOMOVEL
ANO FAB	2006	ANO MODELO	2007
COR	BRANCA	CARROCERIA	79894291
COMBUSTÍVEL	ALCOOL/GASOLINA	ESPÉCIE	PASSAGEIRO
CAP. PASSAG.	5	POTÊNCIA	66
CAP. CARGA	0.0	CMT	2.0
CILINDRADA	1000	EIXOS	0
PBT	0.0	REMARC. CHASSI	NORMAL
MOTOR	146E1011*7220253*	SITUAÇÃO VEIC.	CIRCULACAO
CÂMBIO			

INFORMAÇÕES/BASE ESTADUAL

PLACA	HEE1904	MUNICÍPIO	UBERLANDIA - MG
FABRICAÇÃO	2006/2007	MARCA/MODELO	FIAT/UNO MILLE FIRE FLEX - MILLE FI
COR	BRANCA	RENAVAM	00898084032
CHASSI	9BD15802774891953	MOTOR	146E1011*7220253*

PROPRIETÁRIO

ATUAL SEG TRANSP VAL

MULTAS

As multas do veículo não fazem parte do escopo das pesquisas e não são responsabilidade do cedente. Para consulta de multas e débitos, favor consultar os órgãos municipais, órgãos estaduais e federais competentes.

Nos casos de veículos ofertados em leilões, existem Companhias de Seguros que estão alterando a política de aceitação do bem, reduzindo em alguns casos até 70% da tabela FIPE. Todo o critério da avaliação do risco para aceitação ou não de seguro automotivo compete as Companhias de Seguros, isentando a Xpertia de qualquer responsabilidade sobre o seguro. A responsabilidade da Xpertia limita-se a transmitir na íntegra e fielmente as informações sobre veículos automotores registrados em Bases de Dados (Públicas ou Privadas), detentoras das informações. As informações exibidas nesta consulta são as que se encontram disponíveis na data e hora da consulta nas Bases de Dados públicas ou privadas, cabendo ao CNPJ (contratante), em caso de dúvida ou divergência, consultar diretamente o órgão competente. Estas informações são confidenciais e deverão ser utilizadas, única e exclusivamente, para orientação das transações comerciais do CNPJ (contratante), responsabilizando-se civil e criminalmente por danos que ocasionar a terceiros, quando utilizadas em desacordo com a legislação em vigor. O CNPJ (contratante), declara ter ciência que todas as informações prestadas no corpo desta consulta visam exclusivamente colaborar com o processo de averiguação de procedência do veículo, servindo apenas como uma ferramenta de análise prévia e não como elemento de decisão única para vistoria ou comercialização do veículo. O levantamento das informações veiculares via consulta eletrônica jamais substituirá a consulta do órgão oficial, especialmente pelo fato de que as informações podem ser acrescidas, modificadas ou retiradas de forma on-line pelos órgãos públicos, (Federal, Estadual e Municipal), ou instituições financeiras e seguradoras. Nos veículos cadastrados em outros estados pode haver vícios ocultos, restrições débitos ou bloqueios que só irão constar no prontuário do veículo no momento da transferência efetiva para o estado.

RESTRIÇÕES BASE ESTADUAL

RESTRIÇÃO 1	SEM RESTRICAOSEM RESTRICAOSEM RESTRICAOSEM RESTRIC	RESTRIÇÃO 2	NADA CONSTA
RESTRIÇÃO 3	NADA CONSTA	RESTRIÇÃO 4	NADA CONSTA

RESTRIÇÕES

NADA CONSTA

RENAJUD DETALHADO

VEICULO NÃO POSSUI RESTRIÇÃO

GRAVAME

RESTR. FINANC. VEICULO SEM RESTRICOES ATIVAS NA BASE SNG

COMUNICAÇÃO DE VENDAS

DECODIFICADOR DE PLACA

PLACA HEE1904 **EMPLACAMENTO** MINAS GERAIS

DECODIFICADOR DE CHASSI

CHASSI	9BD15802774891953	VEÍCULO	FIAT/Uno Mille Fire 1.0 Flex 2P
MONTADORA	FIAT	ANO MODELO	2007
COMBUSTÍVEL	Flexivel Alcool/Gasolina	QTDE. EIXOS	
TIP CARROCERIA	Hatchback	PAÍS	Brasil
Região Geogr.	America do Sul	LOCAL FAB	N/I

INDICIO DE SINISTRO

NADA CONSTA

OUTRAS INFORMAÇÕES DE SINISTRO

NADA CONSTA

ROUBO E FURTO - ATIVO

VEICULO NAO INDICA OCORRENCIA DE ROUBO/FURTO

Nos casos de veículos ofertados em leilões, existem Companhias de Seguros que estão alterando a política de aceitação do bem, reduzindo em alguns casos até 70% da tabela FIPE. Todo o critério da avaliação do risco para aceitação ou não de seguro automotivo compete as Companhias de Seguros, isentando a Xpertia de qualquer responsabilidade sobre o seguro. A responsabilidade da Xpertia limita-se a transmitir na íntegra e fielmente as informações sobre veículos automotores registrados em Bases de Dados (Públicas ou Privadas), detentoras das informações. As informações exibidas nesta consulta são as que se encontram disponíveis na data e hora da consulta nas Bases de Dados públicas ou privadas, cabendo ao CNPJ (contratante), em caso de dúvida ou divergência, consultar diretamente o órgão competente. Estas informações são confidenciais e deverão ser utilizadas, única e exclusivamente, para orientação das transações comerciais do CNPJ (contratante), responsabilizando-se civil e criminalmente por danos que ocasionar a terceiros, quando utilizadas em desacordo com a legislação em vigor. O CNPJ (contratante), declara ter ciência que todas as informações prestadas no corpo desta consulta visam exclusivamente colaborar com o processo de averiguação de procedência do veículo, servindo apenas como uma ferramenta de análise prévia e não como elemento de decisão única para vistoria ou comercialização do veículo. O levantamento das informações veiculares via consulta eletrônica jamais substituirá a consulta do órgão oficial, especialmente pelo fato de que as informações podem ser acrescidas, modificadas ou retiradas de forma on-line pelos órgãos públicos, (Federal, Estadual e Municipal), ou instituições financeiras e seguradoras. Nos veículos cadastrados em outros estados pode haver vícios ocultos, restrições débitos ou bloqueios que só irão constar no prontuário do veículo no momento da transferência efetiva para o estado.

HISTÓRICO DE ROUBO E FURTO

NÃO EXISTE OCORRÊNCIA DE HISTÓRICO DE ROUBO E FURTO

PARECER TÉCNICO

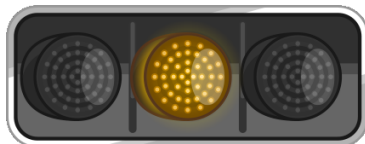

Amarelo

HISTÓRICO DE OFERTA EM LEILÃO

VEÍCULO OFERTADO

VEICULO NÃO OFERTADO 

VEÍCULO OFERTADO 

BASE 1  BASE 2  BASE 3 

LEILÃO: 9423

PLACA HEE1904

CHASSI 9BD15802774891953

ANO MODELO 2007

MARCA FIAT

MODELO UNO MILLE FIRE FLEX

COR BRANCA

COMBUSTÍVEL ALCOOL/GASOLINA

DATA LEILÃO 27/02/2013

COMITENTE

Nos casos de veículos ofertados em leilões, existem Companhias de Seguros que estão alterando a política de aceitação do bem, reduzindo em alguns casos até 70% da tabela FIPE. Todo o critério da avaliação do risco para aceitação ou não de seguro automotivo compete as Companhias de Seguros, isentando a Xpertia de qualquer responsabilidade sobre o seguro. A responsabilidade da Xpertia limita-se a transmitir na íntegra e fielmente as informações sobre veículos automotores registrados em Bases de Dados (Públicas ou Privadas), detentoras das informações. As informações exibidas nesta consulta são as que se encontram disponíveis na data e hora da consulta nas Bases de Dados públicas ou privadas, cabendo ao CNPJ (contratante), em caso de dúvida ou divergência, consultar diretamente o órgão competente. Estas informações são confidenciais e deverão ser utilizadas, única e exclusivamente, para orientação das transações comerciais do CNPJ (contratante), responsabilizando-se civil e criminalmente por danos que ocasionar a terceiros, quando utilizadas em desacordo com a legislação em vigor. O CNPJ (contratante), declara ter ciência que todas as informações prestadas no corpo desta consulta visam exclusivamente colaborar com o processo de averiguação de procedência do veículo, servindo apenas como uma ferramenta de análise prévia e não como elemento de decisão única para vistoria ou comercialização do veículo. O levantamento das informações veiculares via consulta eletrônica jamais substituirá a consulta do órgão oficial, especialmente pelo fato de que as informações podem ser acrescidas, modificadas ou retiradas de forma on-line pelos órgãos públicos, (Federal, Estadual e Municipal), ou instituições financeiras e seguradoras. Nos veículos cadastrados em outros estados pode haver vícios ocultos, restrições débitos ou bloqueios que só irão constar no prontuário do veículo no momento da transferência efetiva para o estado.

**DADOS GERAIS:**

DATA:	23/08/2019	STATUS:	NÃO CONFORME
CLIENTE:	UGO ROSSI FILHO - LEILOEI	Nº DO LAUDO:	3094417
UNIDADE:	JURUBATUBA	VISTORIADOR:	ALEXANDRE FERNANDES

DADOS DO VEICULO:

FABRICANTE/MARCA:	FIAT	MODELO/VERSÃO:	FIAT/UNO MILLE FIRE FLE
ANO FAB./MODELO:	2006 / 2007	COR:	BRANCA
PLACA:	HEE-1904	CIDADE:	UBERLANDIA
Nº DO CHASSI NO VEÍC.:	9BD15802774891953	Nº DO MOTOR NO VEÍC.:	AUSENTE
Nº DO CHASSI NA BIN:	9BD15802774891953	Nº DO MOTOR NA BIN:	146E1011*7220253*
Nº DO CHASSI NO CRLV:	9BD15802774891953	Nº DO MOTOR NO CRLV:	
Nº DO CÂMBIO NO VEÍC.:	SEM ACESSO	COMBUSTÍVEL:	FLEX
Nº DO CÂMBIO NA BIN:	NAO CADSTRADO	KM:	*

1 - CONDIÇÃO DA NUMERAÇÃO DO CHASSI:

✓ DENTRO DOS PADRÕES DO FABRICANTE

2 - CONDIÇÃO DA NUMERAÇÃO DO MOTOR:✓ DENTRO DOS PADRÕES
✓ É A MESMA QUE CONSTA NA BIN**3 - CONDIÇÃO DA NUMERAÇÃO DO CÂMBIO:**✓ NÃO CADASTRADA NA BIN
✓ OBSTRUÍDA / SEM ACESSO (ITEM EXCLUÍDO DE PARECER)**4 - CONDIÇÕES DAS ETIQUETAS ETA:**COMPARTIMENTO DO MOTOR
⚠ **AUSENTE (PASSÍVEL DE REGULARIZAÇÃO PELO ORGÃO DE TRANSITO)**
BATENTE DA PORTA
✓ ORIGINAL / DENTRO DOS PADRÕES DO FABRICANTE
ASSOALHO
✓ ORIGINAL / DENTRO DOS PADRÕES DO FABRICANTE**5 - DATA DO CINTO DE SEGURANÇA:**✓ **DIANTEIRO ESQUERDO**
COMPATÍVEL COM O ANO DO VEÍCULO
✓ **TRASEIRO ESQUERDO**
COMPATÍVEL COM O ANO DO VEÍCULO
✓ **TRASEIRO DIREITO**
COMPATÍVEL COM O ANO DO VEÍCULO
✓ **DIANTEIRO DIREITO**
COMPATÍVEL COM O ANO DO VEÍCULO**6 - CONDIÇÃO DA GRAVAÇÃO DO CHASSI NOS VIDROS:**✓ **VIDRO DIANTEIRO (PARA-BRISA)**
ORIGINAL / DENTRO DOS PADRÕES DO FABRICANTE
✓ **VIDRO DA PORTA DIANTEIRA ESQUERDA**
ORIGINAL / DENTRO DOS PADRÕES DO FABRICANTE**OBSERVAÇÕES DO VEÍCULO:****PAINEL TRASEIRO AVARIADO, PAINEL DIANTEIRO REPARADO, LONGARINA DIANTEIRA LADO DIREITO E PARA-LAMA DIANTEIRO LADO DIREITO, REPARADOS. (MOTOR AUSENTE)****OBSERVAÇÕES GERAIS:**

O presente laudo possui caráter informativo de análise particular do veículo vistoriado, não substituindo a Perícia Oficial do Instituto de Criminalística - A unidade Super Visão prestadora de serviço abaixo descrita não se responsabiliza por quaisquer modificações posteriores a realização do laudo, baseados nos itens que contemplam esta vistoria, sendo que sua validade é no exato momento da vistoria - O status/resultado final do presente laudo segue o critério de avaliação desenvolvido pela Super Visão Perícias Vistorias Ltda, podendo este ser alterado a qualquer momento, sem prévia comunicação. A unidade Super Visão prestadora de serviço abaixo descrita, repassa na íntegra os dados fornecidos pela empresa de consulta/pesquisa, não se responsabilizando pelas informações dos mesmos. Informamos que as nomenclaturas dos resultados foram alteradas para Aprovado com Aparentamento (substituindo a Ressalva) e Não Conforme (substituindo o Reprovado). Última revisão de Critérios: 11/03/19. Não nos responsabilizamos por eventuais divergências de Status ref. a esta revisão/atualização.

Critério de avaliação da seguradoras:

Ao receber este laudo, o cliente fica ciente que as companhias de seguro possuem seus próprios métodos e critérios de avaliação do risco para aceitação ou não de automóveis, por esse motivo informamos que o critério de avaliação da Super Visão bem como o resultado final da vistoria, independe da aceitação ou não da seguradora.

ALEXANDRE FERNANDES - 26.498.106-6
VistoriadorNATALIA PERES AMORE - 34.476.885-5
Auxiliar Conferente

Eu, UGO/UGO ROSSI FILHO - LEILOEIRO declaro ter recebido o seguinte da: SUPERVISAO JURUBATUBA VISTORIAS AUTOMOTIVAS LTDA - ME e CNPJ: 07.014.470/0001-53 e compreendido todas as informações contidas neste laudo no ato da inspeção do veículo, concordando que quaisquer esclarecimentos futuros sobre as condições do veículo ora vistoriado somente poderão ser solicitados por mim. Não verificamos a procedência da informação de hodometro em nossas vistorias devido a inexistência de ferramentas que permitam 100% de assertividade.

SUPER VISÃO: SEGURANÇA PARA QUEM COMPRA. TRANQUILIDADE PARA QUEM VENDE!



FOTOGRAFIAS DO LAUDO: 3094417

CHASSI



MOTOR

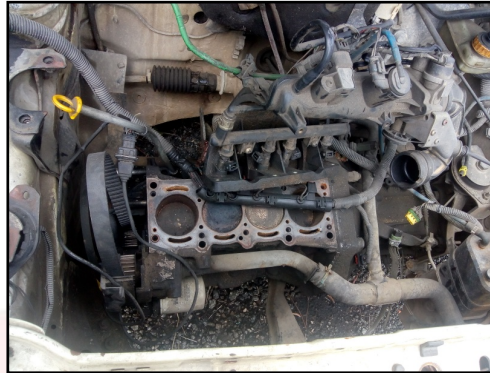

FRENTE



TRASEIRA



PLACA



DATA DO CINTO DE SEGURANÇA



CÂMBIO



ETIQUETA ETA MOTOR



KM



ALEXANDRE FERNANDES - 26.498.106-6
Vistoriador

NATALIA PERES AMORE - 34.476.885-5
Auxiliar Conferente

Eu, UGO/UGO ROSSI FILHO - LEILOEIRO declaro ter recebido o seguinte da: SUPERVISAO JURUBATUBA VISTORIAS AUTOMOTIVAS LTDA - ME e CNPJ: 07.014.470/0001-53 e compreendido todas as informações contidas neste laudo no ato da inspeção do veículo, concordando que quaisquer esclarecimentos futuros sobre as condições do veículo ora vistoriado somente poderão ser solicitados por mim. Não verificamos a procedência da informação de hodometro em nossas vistorias devido a inexistência de ferramentas que permitam 100% de assertividade.

SUPER VISÃO: SEGURANÇA PARA QUEM COMPRA. TRANQUILIDADE PARA QUEM VENDE!