

NOME DO VISTORIADOR: Rafael Vargas/ Elizeu Golinelli FUNÇÃO: Encar. Man/ Lider DATA: 17/04/2023

DADOS DO VEÍCULO

TIPO DE CHECK LIST	
EMPRESA PROPRIETÁRIA	ESTRE AMBIENTAL
CNPJ	03.147.393/0001-59
MARCA	Volks Wagen
MODELO	VW/17.250 E
ANO FAB./MOD.	2010/2011
PLACA	EQT6578
KM ATUAL	324515 (aproximado)
HORÍMETRO ATUAL	
RENAVAN	271712341
Nº CHASSIS	9533N82T6BR118035
Nº MOTOR (Verif. no bloco)	
FABRICANTE IMPLEMENTO	
TIPO DE IMPLEMENTO	SEM IMPLEMENTO
Nº SÉRIE IMPLEMENTO	
ANO FABRICAÇÃO IMPLEMENTO	2010
DISPOSITIVOS ACOPLADOS	
CAPACIDADE TANQUE DIESEL	270L
Adesivos ? - aceito somente sem adesivos	

FOTO CRLV

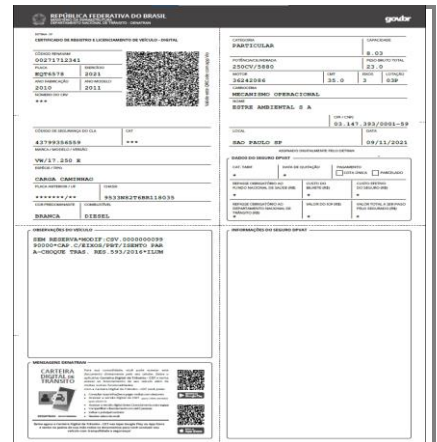

[CLIQUE AQUI PARA INSERIR AS DEMAIS FOTOS](#)

O veículo deverá ser retirado no endereço abaixo:

R. João Bettge, 5480 - Portão, Curitiba - PR, 81350-570

CONDIÇÕES EXTERNAS | CONDIÇÕES INTERNAS | CONDIÇÕES MECÂNICAS

CONDIÇÕES EXTERNAS	CONDIÇÕES INTERNAS	CONDIÇÕES MECÂNICAS			
PINTURA	Regular	TAPEÇARIA	Regular	AR CONDICIONADO	NÃO
LATARIA / FUNILARIA	Regular	VIDRO ELÉTRICO	NÃO	PARTE ELÉTRICA	Funciona
PNEUS	Bom	RÁDIO	NÃO	MOTOR	Funcionando
FALTAM PNEUS? QUANTOS?		BATERIA	Carregada	CÂMBIO	Normal
FARÓIS	Funciona	PNEU RESERVA (STEP)	Não tem	DIREÇÃO	Hidráulica
ESTOFAMENTOS	Regular	MACACO	SIM	VEÍCULO BATIDO	NÃO
SISTEMA DE RASTREIO	SIM	TRIÂNGULO	SIM		
FORNECEDOR SIST. RASTREIO	Localisa Mobi7	CHAVE DE RODA	SIM		
		EXTINTOR	SIM		

RELACIONE OS PROBLEMAS, DEFEITOS OU PEÇAS FALTANTES DO VEÍCULO:

VEÍCULO OK, ESTAVA EM OPERAÇÃO.

INFORMAR SE HOUVE TROCAS/RETIFICA RECENTE DE COMPONENTES, EX: MOTOR, CÂMBIO ETC (INFORMAR DATAS).

N/A