

ELEVAÇÃO FRONTAL
Esc.: 1/100

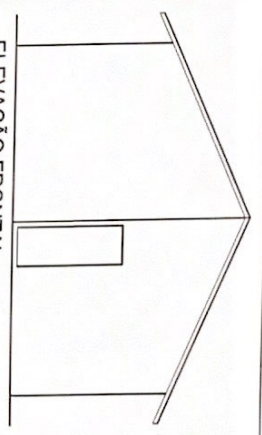

CORTE AA
Esc.: 1/100



CORTE BB
Esc.: 1/100



TABELA DE ÁREAS

Comodidade	Áreas	Intervenção Especificada	Intervenção Proposta	Ventilação Especificada	Ventilação Proposta
SALA	10,61	1,33	1,50	0,60	0,75
Cozinha	9,66	1,21	1,50	0,60	0,75
A. Serviço	4,38	0,60	1,89	0,30	0,34
Dormitório 1	11,52	1,44	1,50	0,72	0,75
Banheiro	4,32	0,60	0,60	0,30	0,30
Dormitório 2	12,58	1,57	1,50	0,78	0,75
Dormitório 3	13,66	1,71	1,50	0,85	0,75

PLANTA DE COBERTURA
Esc.: 1/100

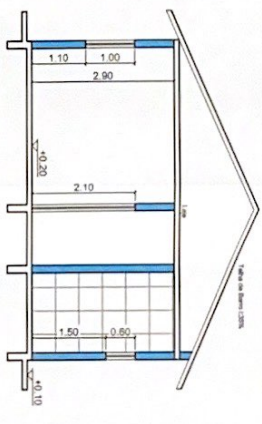
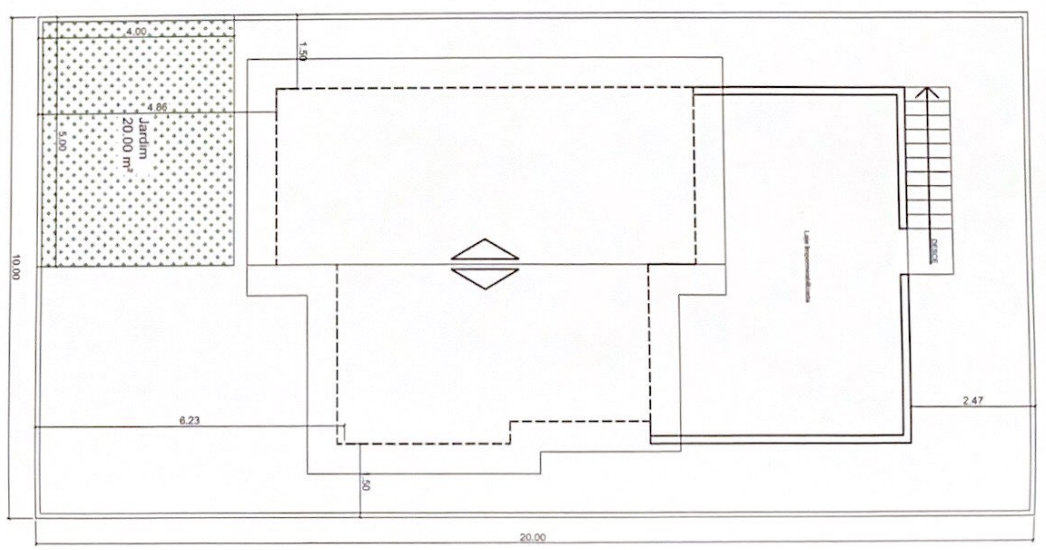

PLANTA BAIXA
Esc.: 1/100

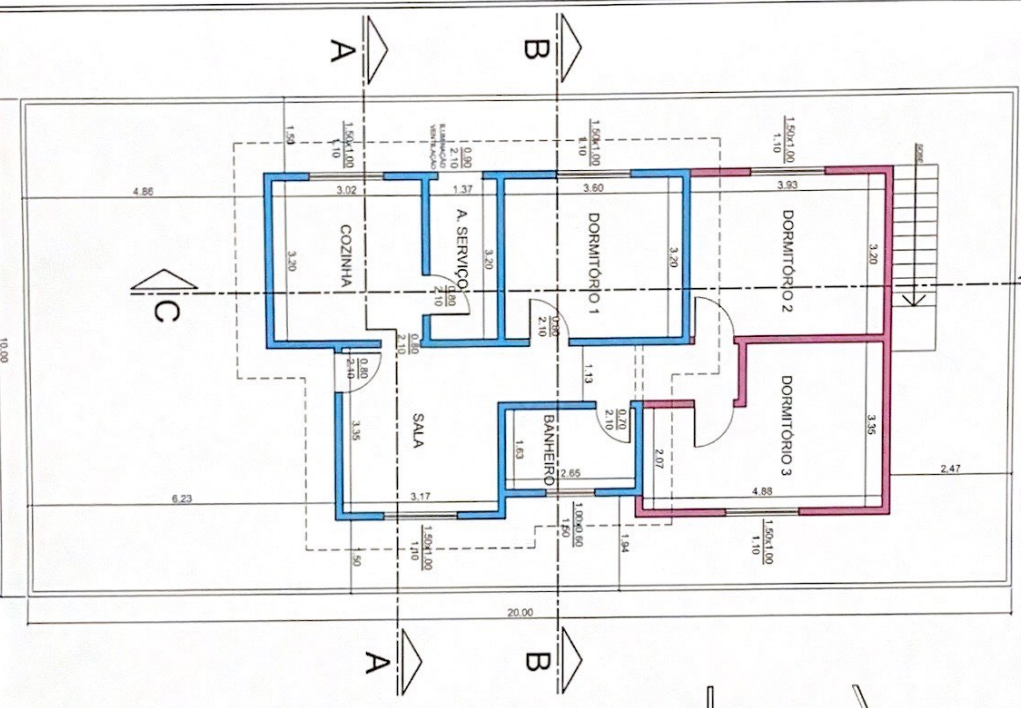

CORTE CC
Esc.: 1/100

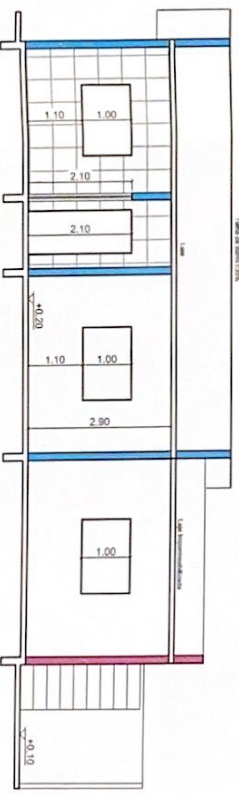

PROJETO COMPLETO

FOLHA 1/1

OBJETIVO: REGULARIZAÇÃO DE AMPLIAÇÃO DE
UMA RESIDÊNCIA



LOCAL: RUA: RUA VALENTM FRATINII - N° 230

QUADRA: D **LOTE:** 05

BAIRRO: JARDIM RECREIO

CIDADE: PORTO FERREIRA - SP

INSCRIÇÃO CADASTRAL: 92-004-05

PROPRIETÁRIOS: PAULO ACELINO LANDGRAF PAGANI
CÁTIA DANIEL DE AZEVEDO PAGANI

CPF: 296.176.438-63
RG: 30.290.205-3
CPF: 337.599.848-19
RG: 34.226.339-0

SITUAÇÃO
(SEM ESCALA)

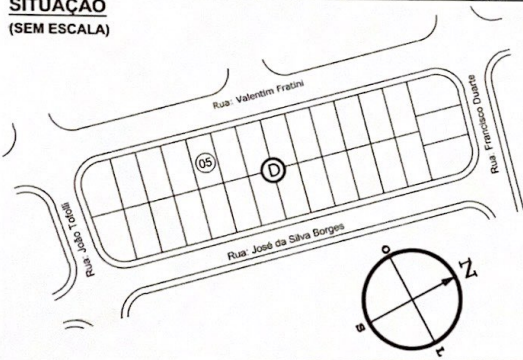

Declaro que a aprovação do projeto não implica no reconhecimento por parte da prefeitura do direito de propriedade do terreno, e que as águas pluviais não serão dispensadas na rede de esgoto

PAULO ACELINO LANDGRAF PAGANI
PROPRIETÁRIO
CPF: 296.176.438-63
RG: 30.290.205-3

CÁTIA DANIEL DE AZEVEDO PAGANI
PROPRIETÁRIA
CPF: 337.599.848-19
RG: 34.226.339-0

FÁBIO JOSÉ DE OLIVEIRA
RESPONSÁVEL TÉCNICO E AUTOR DO PROJETO



FÁBIO JOSÉ DE OLIVEIRA
ARQUITETO E URBANISTA
CAU: 148954-2 - I.M: 007069

Rua Cel. Procópio de Carvalho - 536 - Centro
(19) 3581-4063 - (19) 9-9186-5460

QUADRO DE ÁREAS

TERRENO	200.00 m ²
EXISTENTE APROVADO	50.78 m ²
A REGULARIZAR	31.95 m ²
ÁREA TOTAL DA RESIDÊNCIA	82.73 m ²
Taxa de Ocupação	41.36 % - 82.73 m ²
Taxa de Permeabilidade	10.00 % - 20.00 m ²

ESCALAS INDICADAS
COTA EM METRO

RRT: _____

DESENHO: FJOPROJETOS

DATA: FEVEREIRO / 2021

APROVAÇÕES: